Klimada 2.0
BAZA WIEDZY O ZMIANACH KLIMATU

Księga Identyfikacji Wizualnej

Spis treści

Podstawowa wersja znaku	04
Pole ochronne	05
Konstrukcja znaku na siatce modułowej	06
Minimalne wielkości	07
Kolorystyka	08
Logo w kontrze	09
Wariant monochromatyczny	10
Wariant achromatyczny	11
Stosowanie znaku na tłach	12
Niepoprawne stosowanie znaku	13
Typografia	14
Papier firmowy	15
Teczka ofertowa	16
Prezentacja PPT	17
Notes	19

Podstawowa wersja znaku

Logo jest głównym elementem tożsamości wizualnej firmy. Zbudowany jest z logotypu oraz elementu graficznego.

Logotyp stanowi całość i nie powinien być poddawany jakimkolwiek zniekształceniom oraz modyfikacjom. Nie wolno samodzielnie modyfikować kolorystyki oraz kształtu logotypu.

Klimada 2.0
BAZA WIEDZY O ZMIANACH KLIMATU

Pole ochronne znaku

Pole ochronne określa minimalny obszar przypisany do znaku - jest to odległość znaku od krawędzi pola, na którym umieszczony jest znak. Skodyfikowanie pola ochronnego znaku oraz jego konsekwentne przestrzeganie stanowią gwarancję czytelności oraz rozpoznawalności marki.

Pole jest obszarem ochronnym wokół znaku, wolnym od ingerencji wizualnych. Chroni znak przed deformacjami plastycznymi i zapewnia właściwy odbiór wizualny.

W celu wyznaczenia pola ochronnego posłużono się wielkością “x”, którą tworzy sygnet znaku.

Konstrukcja znaku na siatce modułowej

Siatka modułowa jest podstawowym elementem opracowania księgi identyfikacji wizualnej, tworzy ona wzór dla wszelkich reprodukcji logo.

Dzięki rozbiciu znaku na szereg modułów w kształcie kwadratów możliwe jest odtworzenie pierwowzoru logo z zachowaniem proporcji oraz dowolne skalowanie znaku.

Minimalne wielkości

Minimalna wielkość znaku gwarantuje jego optymalną czytelność w różnych technikach reprodukcji.

W przypadku realizacji ekranowych należy wziąć pod uwagę rozdzielczość wyświetlacza w urządzeniu i do niego dostosować minimalną wielkość logo.

W przypadku konieczności użycia mniejszego znaku w poligrafii, należy wykonać próby.

Aby poprawić czytelność logotypu w małych rozmiarach, dopuszczalne jest zastosowanie znaku bez podpisu „Baza wiedzy o zmianach klimatu”

Minimalna wielkość znaku
w wersji podstawowej
w realizacjach drukowanych

Minimalna wielkość znaku
w wersji podstawowej
do użytku elektronicznego

Logotyp w zastosowaniu na małych powierzchniach,
bez podpisu „ Baza wiedzy o zmianach klimatu”

Kolorystyka

PANTONE: 3155C
CMYK: 100, 40, 40, 24
RGB: 0,95,114
#HEX: #005F72

PANTONE: 802 C
CMYK: 58, 0, 87, 0
RGB: 123,186,72
#HEX: #7BBA48

PANTONE: 7542 C
CMYK: 33, 23, 25, 4
RGB: 179, 181, 181
#HEX: #B3B5B5

Logo w kontrze

Znak w kontrze powinien być stosowany jak na załączonych ilustracjach.

Wariant monochroma-tyczny

Wersję monochromatyczną wykorzystujemy w realizacjach, w których niemożliwy jest druk pełnokolorowy.

Klimada 2.0
BAZA WIEDZY O ZMIANACH KLIMATU

Klimada 2.0
BAZA WIEDZY O ZMIANACH KLIMATU

CMYK: 50/50/50/100
RGB: 0/0/0
PANTONE: 412 U
RAL 9005

CMYK: 33, 23, 25, 4
RGB: 179, 181, 181
PANTONE: 7542 C
RAL 7038

Wariant achromatyczny

Wariant achromatyczny służy do wykorzystania logo w technikach grawerskich, pieczęciach, faksach i wszędzie tam, gdzie niemożliwe jest zastosowanie podstawowej wersji znaku.
Obowiązują te same zasady stosowania co dla logo podstawowego, takie samo pole ochronne i wielkość minimalna.

Klimada 2.0
BAZA WIEDZY O ZMIANACH KLIMATU

Klimada 2.0
BAZA WIEDZY O ZMIANACH KLIMATU

Stosowanie znaku na tłach

Aby zachować jednolitość identyfikacji, należy przestrzegać reguł użytkowania i odtwarzania znaku. Należy dążyć do tego, aby logotyp był zawsze jak najlepiej wyeksponowany oraz widoczny.

Niepoprawne stosowanie znaku

Niepoprawne stosowanie znaku

Aby zachować jednolitość identyfikacji, należy przestrzegać reguł użytkowania i odtwarzania logotypu. Wszelkie odbieganie od ustalonych reguł oraz samodzielne modyfikacje wpływają negatywnie na całościowy obrazwizualny identyfikacji.

ZABRONIONE MODYFIKACJE:
- umieszczanie innych treści oraz elementów w polu ochronnym znaku,
- zmiana konstrukcji oraz proporcji poszczególnych elementów logo (zmiana kroju pisma oraz jego wielkości i koloru, obracanie, skalowanie znaku),
- zmiana kolorystyki całego logo,
- zmiana proporcji całego logo

Lorem ipsum dolor sit amet enim. Etiam ullamcorper. Suspendisse a pellentesque dui, non felis.

Klimada 2.0
BAZA WIEDZY O ZMIANACH KLIMATU

Lorem ipsum dolor sit amet enim. Etiam ullamcorper. Suspendisse a pellentesque dui, non felis. Maecenas malesuada elit lectus felis, malesuada ultricies.

Klimada 2.0
BAZA WIEDZY O ZMIANACH KLIMATU

Klimada 2.0
BAZA WIEDZY O ZMIANACH KLIMATU

Klimada 2.0
BAZA WIEDZY O ZMIANACH KLIMATU

Klimada 2.0
BAZA WIEDZY O ZMIANACH KLIMATU

Klimada 2.0
BAZA WIEDZY O ZMIANACH KLIMATU

Typografia

Identyfikacja budowana jest z użyciem rodziny kroju Lato w 4 odmianach - Light, Regular, Bold, Black.

LATO LIGHT
ABCDEFGHIJKLMNOPQRSTUVWXYZ
abcdefghijklmnopqrstuvwxyz
1234567890

LATO BOLD
ABCDEFGHIJKLMNOPQRSTUVWXYZ
abcdefghijklmnopqrstuvwxyz
1234567890

LATO REGULAR
ABCDEFGHIJKLMNOPQRSTUVWXYZ
abcdefghijklmnopqrstuvwxyz
1234567890

LATO BLACK
ABCDEFGHIJKLMNOPQRSTUVWXYZ
abcdefghijklmnopqrstuvwxyz
1234567890

Papier firmowy

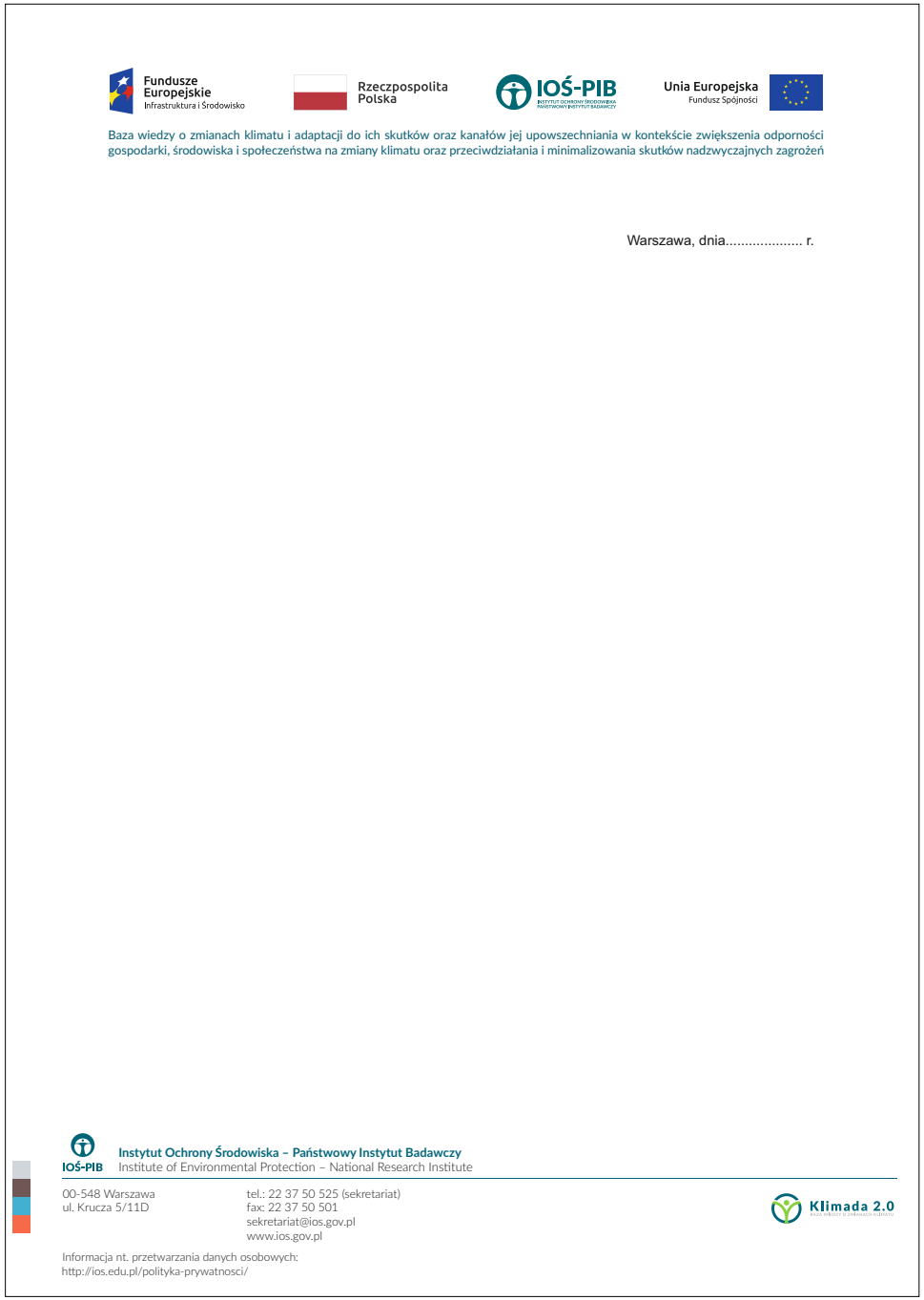

Fundusze Europejskie
Infrastruktura i Środowisko

Rzeczpospolita Polska

IOŚ-PIB

Unia Europejska
Fundusz Spójności

Baza wiedzy o zmianach klimatu i adaptacji do ich skutków oraz kanałów jej upowszechniania w kontekście zwiększenia odporności gospodarki, środowiska i społeczeństwa na zmiany klimatu oraz przeciwdziałania i minimalizowania skutków nadzwyczajnych zagrożeń

Warszawa, dnia..... r.

IOŚ-PIB
Instytut Ochrony Środowiska – Państwowy Instytut Badawczy
Institute of Environmental Protection – National Research Institute

00-548 Warszawa
ul. Krucza 5/11D

tel.: 22 37 50 525 (sekretariat)
fax: 22 37 50 501
sekretariat@ios.gov.pl
www.ios.gov.pl

Klimada 2.0

Informacja nt. przetwarzania danych osobowych:
http://ios.edu.pl/polityka-prywatnosci/

Teczka ofertowa na dokumenty

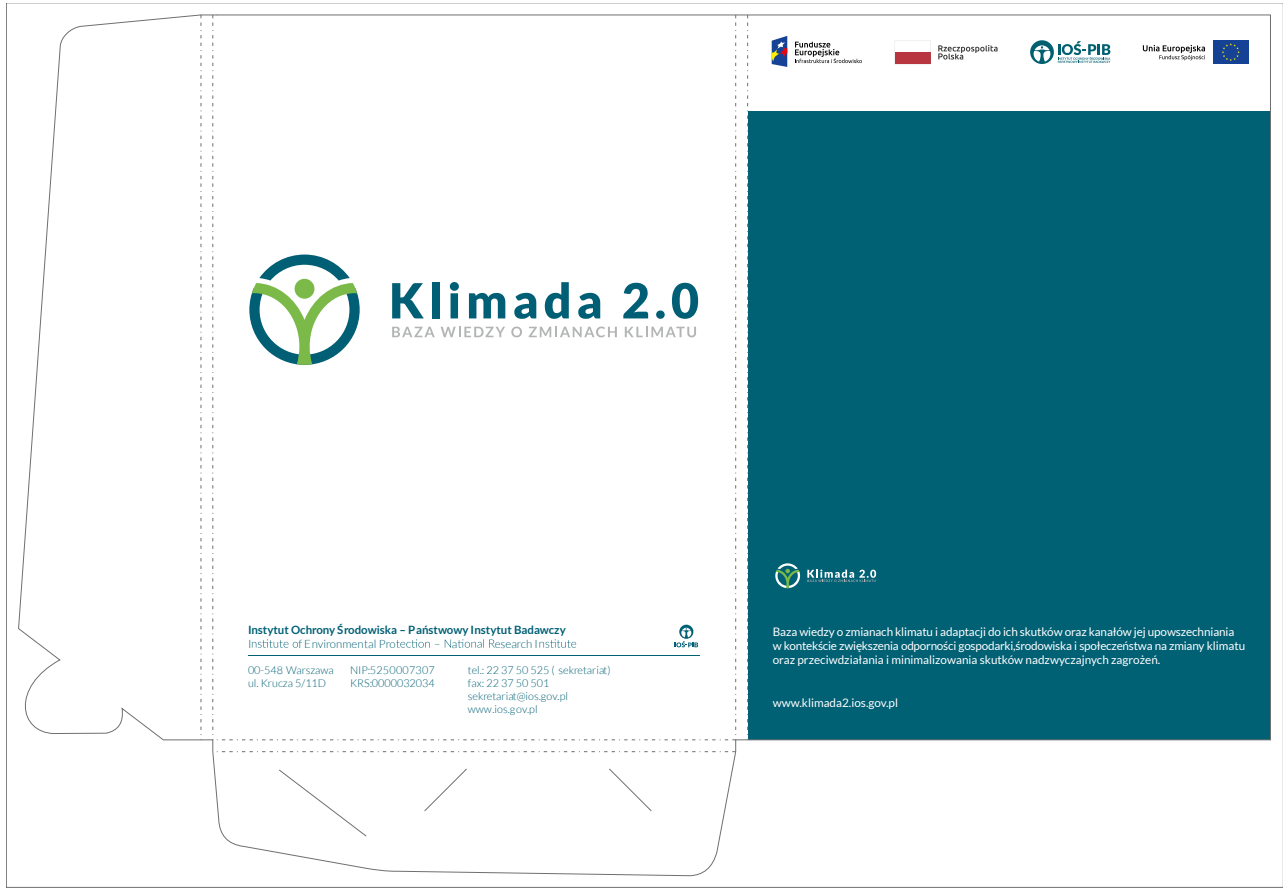

Prezentacja MS Power Point

Prezentacja MS Power Point

Notes

Klimada 2.0
BAZA WIEDZY O ZMIANACH KLIMATU

Baza wiedzy o zmianach klimatu i adaptacji do ich skutków oraz kanałów jej upowszechniania w kontekście zwiększenia odporności gospodarki,środowiska i społeczeństwa na zmiany klimatu oraz przeciwdziałania i minimalizowania skutków nadzwyczajnych zagrożeń.

www.klimada2.ios.gov.pl

Fundusze Europejskie Infrastruktura i Środowisko
Rzeczpospolita Polska
IOŚ-PIB INSTYTUT OCHRONY ŚRODOWISKA PAŃSTWOWY INSTYTUT BADAWCZY
Unia Europejska Fundusz Spójności